

Todos los días en casa arrojamos una gran cantidad de materiales que ya no utilizamos a una bolsa de basura, para que posteriormente el “camión de la basura” o “alguien” se la lleve muy lejos, seguramente a un “tiradero” destinado para ello.

Tu bolsa de basura está compuesta de la siguiente manera:

- ∴ **46%** de la basura es materia orgánica
¡Es casi la mitad del peso de todo lo que desechamos!
- ∴ **12%** de la basura son plásticos
Bueno, es un **12%** en peso,
¡pero en volumen es un **30%** ó un **40%**!
- ∴ **8%** de la basura es vidrio.
- ∴ **4%** de la basura son metales.
- ∴ **8%** de la basura esta compuesta por otros materiales.

**ORGANIZADOS TODOS JUNTOS
PODREMOS VIVIR MEJOR**



LOS DÍAS PARA RECOGER
LA BASURA SON:

INORGÁNICOS

(DÍAS NONES)

LUNES
MIÉRCOLES
VIERNES
DOMINGOS

ORGÁNICOS

(DÍAS PARES)

MARTES
JUEVES
SÁBADOS



Para mayor información al respecto
comunícate a la
Secretaría de Obras y Servicios del D.F.
al **072** ó visita nuestra página
www.obras.df.gob.mx



**¡VAMOS A SEPARAR!
PARA RESPIRAR
MEJOR**

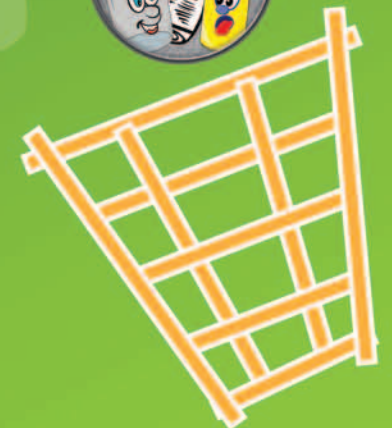

ORGÁNICOS

INORGÁNICOS

VECINO:

Ya no hay espacio suficiente para depositar las 13,000 toneladas de basura que generamos en el D.F.

El 31 de diciembre de 2011, por acuerdo del Gobierno Federal y del Distrito Federal se cierra definitivamente el Relleno Sanitario del Bordo Poniente.

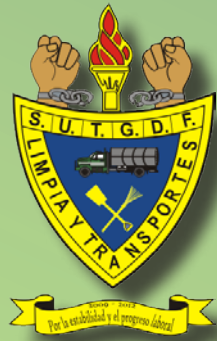

Los trabajadores de la Sección Uno "Limpia y Transportes" del S.U.T.G.D.F., suman esfuerzos con la Secretaría de Obras y Servicios del Gobierno del Distrito Federal, para que a partir de este momento, JUNTOS, tú y nosotros, iniciemos el proyecto de disminución de la basura.

La basura deja de ser basura si sabemos separarla.

¡APRENDAMOS A SEPARAR!

ORGÁNICOS

HÚMEDOS



HUESOS



RESTOS DE CARNE



VERDURAS



PAN



CÁSCARAS DE FRUTAS Y VERDURAS



SOPA



CASCARONES DE HUEVO



SERVILLETAS DE PAPEL USADAS



FILTRO DE PAPEL DE CAFETERA Y CAFÉ



ANIMALES MUERTOS



HECES



PODA DOMICILIARIA



HOJARASCA

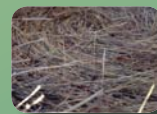

PASTO SECO



FLORES

INORGÁNICOS

SECOS

Plásticos:
Envases de botellas de plástico.



Vidrios:
Botellas blancas, de color y transparentes.



Metales:
Latas, llaves, utensilios de cocina, aluminio, cobre, corcholatas, cable.



Papel y Cartón:
Hojas blancas y usadas, revistas, libros, cuadernos, correspondencia, periódicos, tetrapack.



Varios

Todo lo demás:
Ropa, textiles, zapatos y tenis, unicel, envolturas de plástico, bolsas de plástico, cerámica, fotos, artículos de oficina, hule, cosméticos.

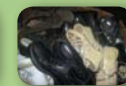
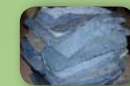

Sanitarios y electrónicos:
Pañales, toallas sanitarias, algodón, gasas, así como llantas y equipos electrónicos.

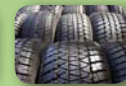

Residuos de Manejo Especial

En el DF:
Contamos con programas para recuperar, pilas, celulares, aceites, residuos de curación, como jeringas. Estos deberán entregarse por separado el día de la recolección de inorgánicos.

